

# 仁濟醫院第二中學 小學升中資訊日2024

2024年12月1日 (星期日)

上午10:00-下午4:00

地點: 仁濟醫院第二中學 (輕鐵青山村站)

對象: 小學生及家長

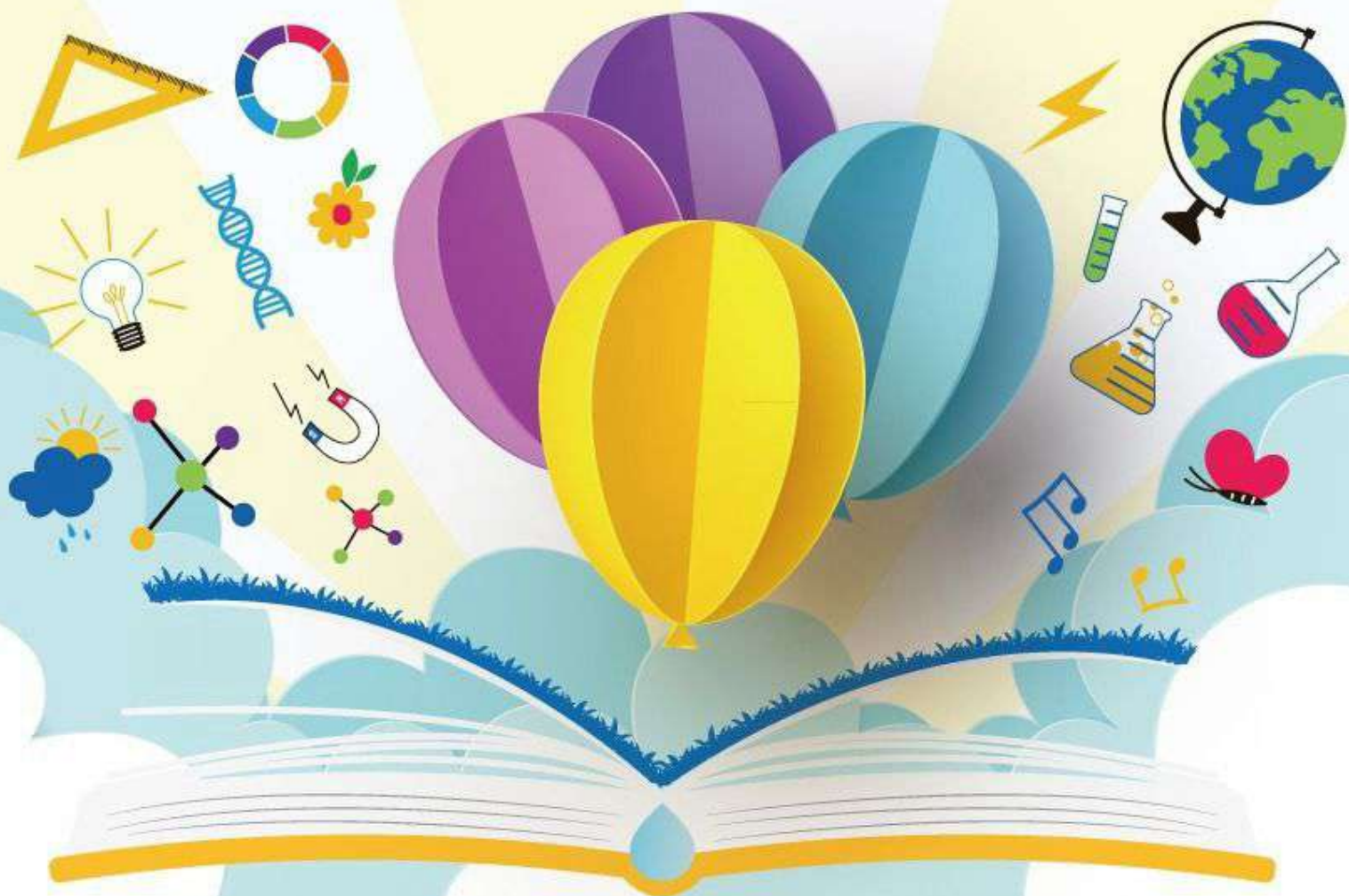

請掃描QR CODE報名。

如有垂詢，歡迎致電 2467 3736 向劉燕娜主任或陳小姐查詢。

仁濟醫院第二中學 小學升中資訊日 (1/12 2024) 活動概覽

| 領域             | 學習體驗項目                       | 科組   | 地點       | 名額          | 場次          |             |             |             |             |             |
|----------------|------------------------------|------|----------|-------------|-------------|-------------|-------------|-------------|-------------|-------------|
| 語言及文化          | 熊貓彩墨畫體驗                      | 中文   | 201      | 15          | 10:00-10:45 | 11:45-12:30 | /           |             |             |             |
|                | 詩詞掛飾                         | 中文   | 102      | 自由參加        | 全日          |             |             |             |             |             |
|                | ◆ 西洋書法小布袋製作<br>◆ 英語密室解謎      | 英文   | 活動中心     | 自由參加        |             |             |             |             |             |             |
|                | Engaging English Experiences | 英文   | Funland  | 自由參加        |             |             |             |             |             |             |
|                | 英語定位尋蛋競技                     | 英文   | 天台       | 自由參加        |             |             |             |             |             |             |
|                | 日本語攤位遊戲                      | 第三語言 | 101      | 自由參加        |             |             |             |             |             |             |
|                | 外語閱讀遊戲(英、日、德、韓)              | 圖書館  | 圖書館      | 自由參加        |             |             |             |             |             |             |
| 數理、科學及科技       | 錯視立體紙模型                      | 數學   | 103      | 自由參加        | 全日          |             |             |             |             |             |
|                | 索瑪立體解謎                       |      | 104      | 自由參加        |             |             |             |             |             |             |
|                | 科學實驗工作坊                      |      |          |             |             |             |             |             |             |             |
|                | ◆ 超導體磁浮實驗                    | 物理   | Phy Lab  | 20          |             |             |             | 10:00-10:45 | /           | 14:45-15:30 |
|                | ◆ 金屬不為人知的一面                  | 化學   | Chem Lab | 20          |             |             |             | 10:00-10:45 | /           | 14:45-15:30 |
|                | ◆ 解剖牛眼示範實驗                   | 科學   | IS Lab   | 20          |             |             |             | 10:00-10:45 | /           | 14:45-15:30 |
|                | 海底奇兵救救小珊瑚                    | 生物   | Bio Lab  | 自由參加        |             |             |             |             |             |             |
|                | 專業級水底機械人                     | 物理   | 排球場      | 自由參加        |             |             |             |             |             |             |
|                | AI 奧運會                       | STEM | 有蓋操場     | 自由參加        |             |             |             |             |             |             |
|                | 智能機械犬                        | 物理   | 有蓋操場     | 12          |             |             |             | 10:00-10:45 | 11:45-12:30 | 14:45-15:30 |
|                | 編程航拍任務                       | STEM | 203      | 12          |             |             |             | 10:00-10:45 | 11:45-12:30 | 14:45-15:30 |
|                | 拆解魔方                         | STEM | 202      | 15          |             |             |             | 10:00-10:45 | 11:45-12:30 | 14:45-15:30 |
|                | DIY 小發明製作工作坊                 | STEM | 204      | 20          |             |             |             | 10:00-10:45 | 11:45-12:30 | 14:45-15:30 |
|                | Nerdy Derby 軌道車工作坊           | STEM | 共創空間     | 20          |             |             |             | 10:00-10:45 | 11:45-12:30 | 14:45-15:30 |
| 地理空間數據實驗室：漫遊屯門 | 地理                           | 306  | 12       | 10:00-10:45 | 11:45-12:30 | 14:45-15:30 |             |             |             |             |
| 人文藝術及創意        | 沙畫工作坊                        | 生涯規劃 | 視藝 A 室   | 8           | 10:00-10:45 | 11:45-12:30 | /           |             |             |             |
|                | 手工藝工作坊                       | 全方位  | 縫紉室      | 自由參加        | 全日          |             |             |             |             |             |
|                | 迷你陶藝拉坯工作坊                    | 視藝   | 視藝 B 室   | 12          | 10:00-11:00 | 11:45-12:45 | 14:45-15:45 |             |             |             |
|                | 點點手指管弦樂                      | 音樂   | 音樂室      | 12          | 10:00-10:45 | 11:45-12:30 | 14:45-15:30 |             |             |             |
|                | 手鈴音樂表演                       | 音樂   | 有蓋操場     | 自由參加        | 12:45       | 13:30       |             |             |             |             |
| 健康生活           | 芬蘭木棋                         | 體育   | 籃球場      | 自由參加        | 全日          |             |             |             |             |             |
|                | 小型壁球體驗                       | 體育   | 籃球場      | 自由參加        |             |             |             |             |             |             |
|                | 地壺球挑戰                        | 生涯規劃 | 籃球場      | 自由參加        |             |             |             |             |             |             |
|                | 盆栽攤位                         | 環境教育 | 有蓋操場     | 自由參加        |             |             |             |             |             |             |
|                | 椰汁香芒西米糕製作                    | 家政   | 家政室      | 自由參加        |             |             |             |             |             |             |
| 其他             | 中學課程及升中面試家長講座                | -    | 禮堂       | 報名參加        | 11:00-11:30 |             |             |             |             |             |
|                | 本校英文面試秘訣及英語培育規劃              | -    | 禮堂       | 報名參加        | 14:00-14:30 |             |             |             |             |             |
|                | 家長教師會攤位                      | 家教會  | 有蓋操場     | 自由參加        | 全日          |             |             |             |             |             |
|                | 紅十字健康檢查                      | 全方位  | 有蓋操場     | 自由參加        |             |             |             |             |             |             |